IQTISHADIYYAH:
ETIKA BEREKONOMI DALAM ISLAM

Tim Dosen AEI

1. Wawasan Ekonomi Islam

Ekonomi Islam adalah sebuah pendekatan untuk menafsirkan dan mememecahkan problem ekonomi yang berdasarkan nilai, norma, hukum, dan institusi yang berasal dari sumber pengetahuan dalam Islam.

Upaya ini mencakup masalah pembangunan suatu kerangka kerja ilmiah untuk membentuk pemahaman teroritis, rekayasa institusi yang diperlukan, dan kebijakan-kebijakan yang berkaitan dengan proses produksi, distribusi dan konsumsi yang dapat membantu memenuhi kebutuhan manusia secara optimal dan ideal.

(Mohamed Aslam Mohamed Haneef, 1997).

‘Milestones’ Ekonomi Islam

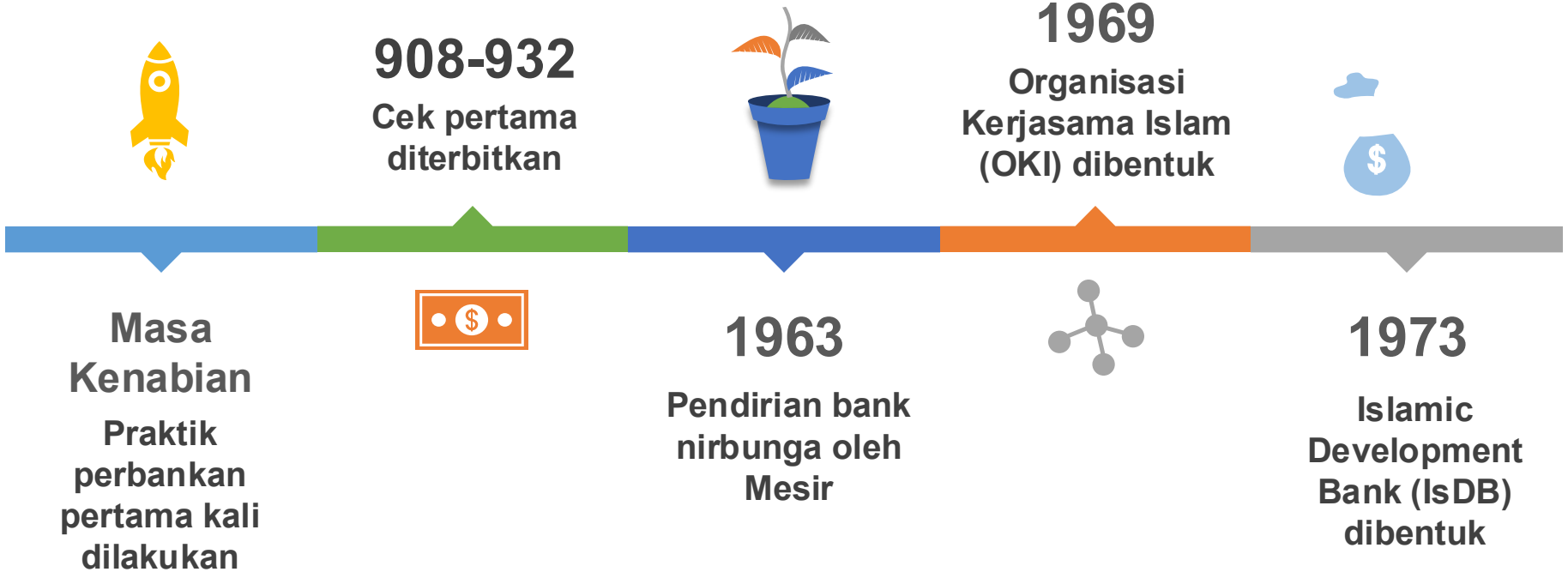

Karakteristik Ekonomi Islam

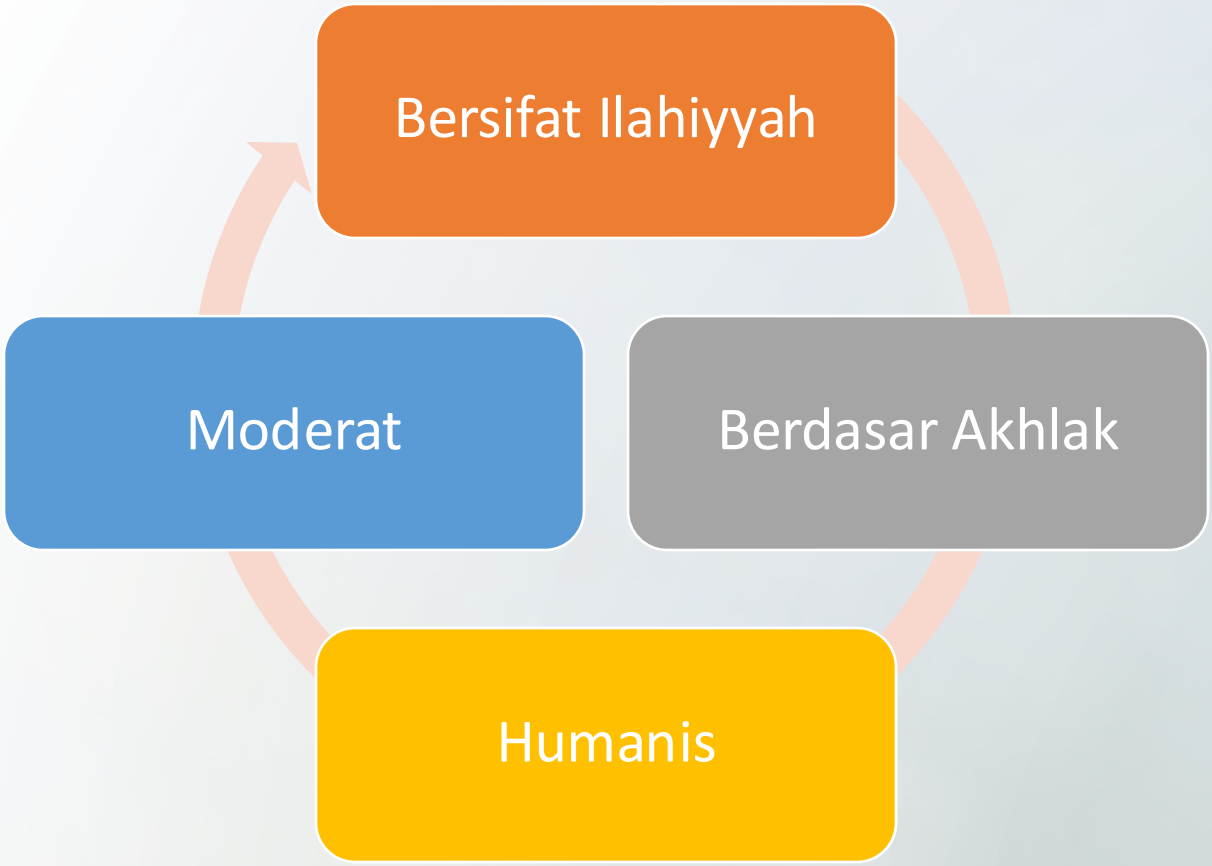

(Yusuf al-Qaradawi, 1995)

Moderasi Ekonomi Islam

Sistem Ekonomi	Nilai Dasar	Sikap terhadp Harta Kekayaan	Kepemilikan
Kapitalisme	Individualisme	Alat Kesenangan	Hak Pribadi
Sosialisme	Kolektivisme	Alat Kekuasaan	Hak Negara
Islam	Keseimbangan	Alat Kebahagiaan dunia dan akhirat	Titipan (*istikhlaf*)

(Yusuf al-Qaradawi, 1995)

قال الله تعالى :

آمِنُوا بِاللَّهِ وَرَسُولِهِ

وَأَنْفِقُوا

مِمَّا جَعَلَكُم مُّسْتَخْلَفِينَ فِيهِ

فَالَّذِينَ آمَنُوا مِنكُمْ وَأَنفَقُوا

لَهُمْ أَجْرٌ كَبِيرٌ

(الحديد ، 7)

Prinsip-Prinsip Ekonomi Islam

Ekonomi Islam

1. *'Adalah* (Berkeadilan)
2. *At-Tawazun* (Keseimbangan)
3. *Takaful* (Solidaritas)
4. *Ukhuwah* (persaudaraan)
5. Steril dari 'MAGHRIB'

Maesir
Gharar
Riba

(Asep Z. Ausop, 2014)

عنْ أَبي سَعيدٍ سَعدِ بنِ مَالِك بنِ سِنَانٍ الخُدريِّ
رضي الله عنه أَنَّ رَسُولَ اللهِ ﷺ قَال

لاَ ضَرَرَ وَلاَ ضِرَارَ

حَسَنٌ رَوَاهُ ابْنُ مَاجَةَ

مدونة فذكر

Tujuan Ekonomi Islam

Mengurangi kemiskinan

Mendukung pembangunan berkelanjutan

Merealisasikan kesejahteraan sosial

Mewujudkan kemandirian Umat

(Bambang Waluyo, 2016, & Yusuf al-Qaradawi, 1995)

2. Perbankan Syariah

Perbankan syariah adalah suatu sistem perbankan yang pelaksanaannya berdasarkan hukum Islam (*shari'ah*). Pembentukan sistem ini berdasarkan adanya larangan meminjamkan atau meminjam dengan mengenakan riba (*usury*), bertransaksi dengan unsur spekulasi (*maysir*) dan tipuan (*gharar*), dan berinvestasi pada usaha-usaha yang bersifat haram.

(Abdul G. Anshori, 2018, & Asep Z. Ausop, 2014)

Antara Bank Syariah dan Bank Konvensional

No	Aspek	Bank Syari'ah	Bank Konvensional
1	Investasi	Hanya melakukan yang halal	Tidak memperhatikan hukum syariah
2	Imbalan	Bagi hasil, jual beli, sewa	Perangkat bunga
3	Orientasi Usaha	Profit dan *falah*	profit
4	Sifat hubungan dengan nasabah	Kemitraan	Debitor dan kreditor
5	Sistem pengawasan	Dewan Pengawas Nasional (DSN) MUI	Tidak terdapat pengawas sejenis

(Asep Z. Ausop, 2014)

Ruang Lingkup Kerja Bank Syariah

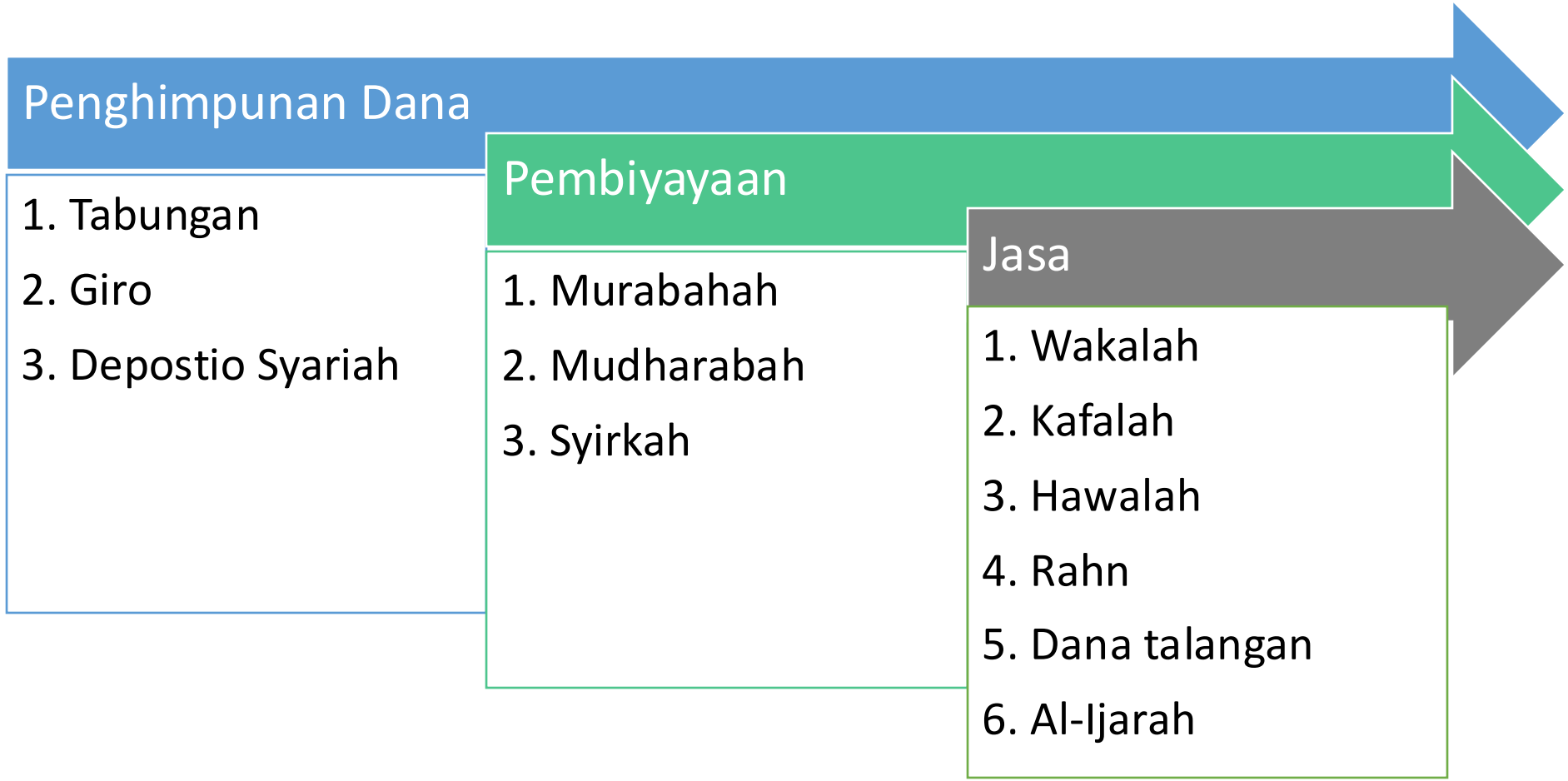

(Asep Z. Ausop, 2014)

3. Bunga Bank dan Riba

Pada dasarnya, tidak ada perbedaan pendapat di kalangan ulama tentang keharaman riba (*usury*). Dalam ilmu fikih, dikenal 3 jenis riba, yaitu: r*iba al-qard* (riba menghutang), *riba al-fadl* (riba tambahan), *riba al-nasiah* (riba penangguhan).

Namun terkait dengan bunga bank, terdapat perbedaan pendapat apakah ia termasuk riba atau bukan. Mayoritas ulama berpendapat bahwa bunga bank termasuk riba.

Menurut mayoritas ulama, riba pada bank konvensional adalah *riba al-qard* yang terjadi pada pinjaman kredit dan *riba al-nasi'ah* yang terjadi pada denda kredit.

(Muhammad al-Zuhaili, 2011)

(Wahbah al-Zuhaili, 2012)

Perbedaan Pandangan Para Ulama

Bunga bank itu riba	Bunga bank bukan riba
Al-Syaikh Mustafa Abu Zahrah	Al-Imam Muhammad ‘Abduh
Al-Syaikh Muhammad al-Ghazali	Al-Imam Mahmud Syaltut
Al-Syaikh Mutawalli al-Sya‘rawi	KH. Ahmad Hasan (Pendiri Persis)
Al-Syaikh Jad al-Haqq ‘Ali Jad al-Haq	Al-Imam Muhammad Sayyid al-Tantawi
Al-Syaikh Wahbab al-Zuhaili	Al-Syaikh ‘Ali Jum’ah
Al-Imam Yusuf al-Qaradawi	Al-Syaikh Ibrahim ‘Allam
Majelis Ulama Indonesia (MUI)	Al-Syaikh Usamah al-Azhari

الربا
قال تعالى :
وأحل الله البيع وحرم الربا

Perbandingan antara Riba dan Bunga Bank

No.	Karakteristik	Riba	Bunga Bank
1.	Transaksi	Terjadi pada transaksi pinjam meminjam	Terjadi pada transaksi pinjaman dan simpanan
2.	Pengembalian/ Imbalan (*Return*)	Unsur tambahan pada pokok pinjaman	Unsur tambahan pada pokok pinjaman dan simpanan
		Perhitungan *return* berdasarkan jangka waktu pengembalian pinjaman	Perhitungan *return* berdasarkan jangka waktu pengembalian pinjaman
		Jumlah *return* telah ditetapkan sebelumnya berdasarkan kesepakatan awal	Jumlah *return* telah ditetapkan sebelumnya berdasarkan kesepakatan awal
3.	Resiko	Jumlah *return* berlipat ganda	Jumlah *return* 5%-30% per tahun
		Pihak yang meminjamkan dana (kreditor) pasti mendapatkan keuntungan	Pihak yang meminjamkan dana (kreditor) pasti mendapatkan keuntungan
		Adanya unsur keterpaksaan dan pemerasan	Tidak ada unsur keterpaksaan dan pemerasan

(Asep Z. Ausop, 2014)

Antara Sistem Bunga dan Bagi Hasil

No.	Sistem Bunga	Sistem Bagi Hasil
1.	Bunga ditentukan pada waktu akad	presentase bagi hasil berpedoman pada kemungkinan untung rugi
2.	Besarnya bunga didasarkan pada jumlah pinjaman	Presentasi keuntungan ditentukan oleh jumlah keuntungan ril
3.	Jumlah pembayaran bunga tidak meningkat walau keuntungan yang diperoleh berlipat ganda	Besar kecilnya bagi hasil tergantung kepada besar kecilnya keuntungan ril

4. DSN-MUI dan Bank Syariah

Agar Bank Syariah berjalan dengan baik, Majelis Ulama Indonesia pusat pada tahun 1997 membentuk DSN (Dewan Pengawas Nasional) yang bertugas mengawal, membina, dan mengawasi kepatuhan dan perkembangan bank syari'ah.

Fungsi DSN-MUI

Membuat opini tentang usulan produk baru yang belum tercantum dalam fatwa DSN MUI.

Monitoring pelaksanaan bank syariah di setiap cabang agar mereka selalu mematuhi aturan yang berlaku, terutama kesesuaiannya dengan fatwa DSN MUI.

Membuat laporan berkala (enam bulan sekali) terhadap hasil monitoring di lapangan.

(Asep Z. Ausop, 2014)

5. Problematika Sistem Ekonomi Syari'ah

Asuransi

Saham

Multi Level Marketing

Valuta Asing

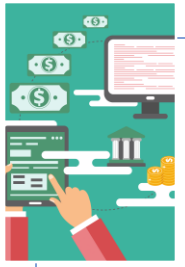

Pembayaran Virtual

Daftar Pustaka

Anshori, Abdul Ghofur. (2018). *Perbankan Syariah di Indonesia.* Yogyakarta: Gajah Mada University Press.

Ausop, Asep Zaenal. (2014). *Islamic Character Building: Membangun Insan Kamil, Cendekia Berakhlak Qurani*. Bandung: Salamadani.

Hameef, Mohamed Aslam Mohamed. (1997) "Islam, The Islamic World View, and Islamic Economics." *IIUM Journal of Economics & Management,* Vol. 5, no. 1, pp. 39-65

Al-Qaradawi, Yusuf (1995). *Dawr al-Qiyam wa al-Akhlaq fi-al-Iqtishad al-Islami*. Kairo: Maktabat Wahbah.

Waluyo, Bambang. (2016). "Implementasi Pembiayaan Mudharabah pada Bank Syariah untuk Merealisasikan Tujuan Ekonomi Islam." *Jurnal Ekonomi dan Bisnis Islam*, Vol. 2, No. 2, hlm. 186-204.

Al-Zuhaili, Muhammad. (2011). *Al-Mu'tamad fi-Fiqh al-Shafi'i*. Damaskus: Dar al-Qalam.

Al-Zuhaili, Wahbab. (2012). *Mawsu'at al-Fiqh al-Islami wa-al-Qadhaya Mu'ashirah.* Damaskus: Dar al-Fikr.